

1 PLATAFORMA DE ENSINO - FECHAMENTO 01 - VISTA
ESCALA 1 : 25

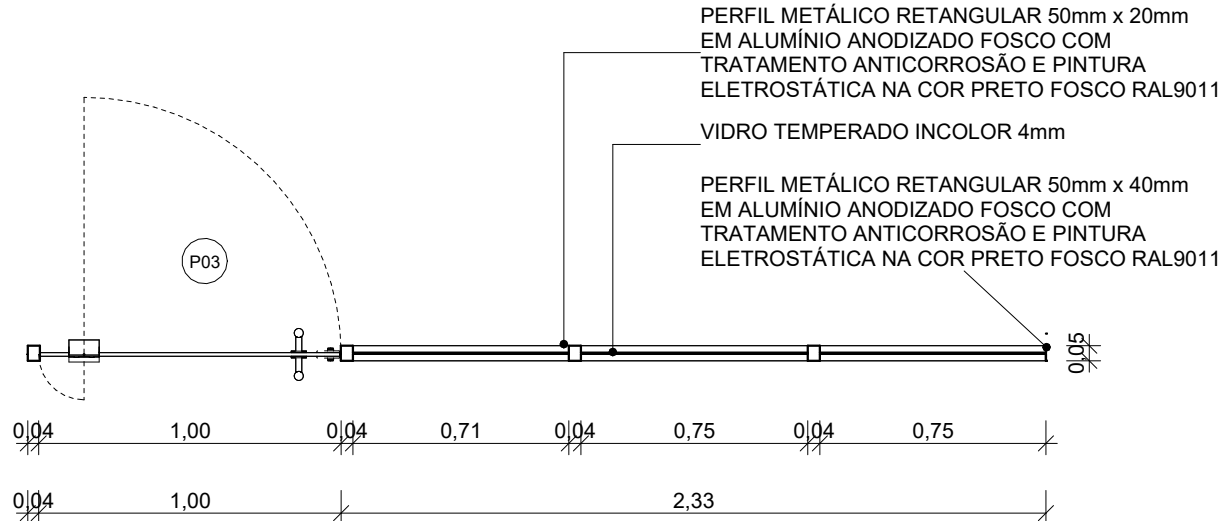

2 PLATAFORMA DE ENSINO - FECHAMENTO 01 - PLANTA BAIXA
ESCALA 1 : 25

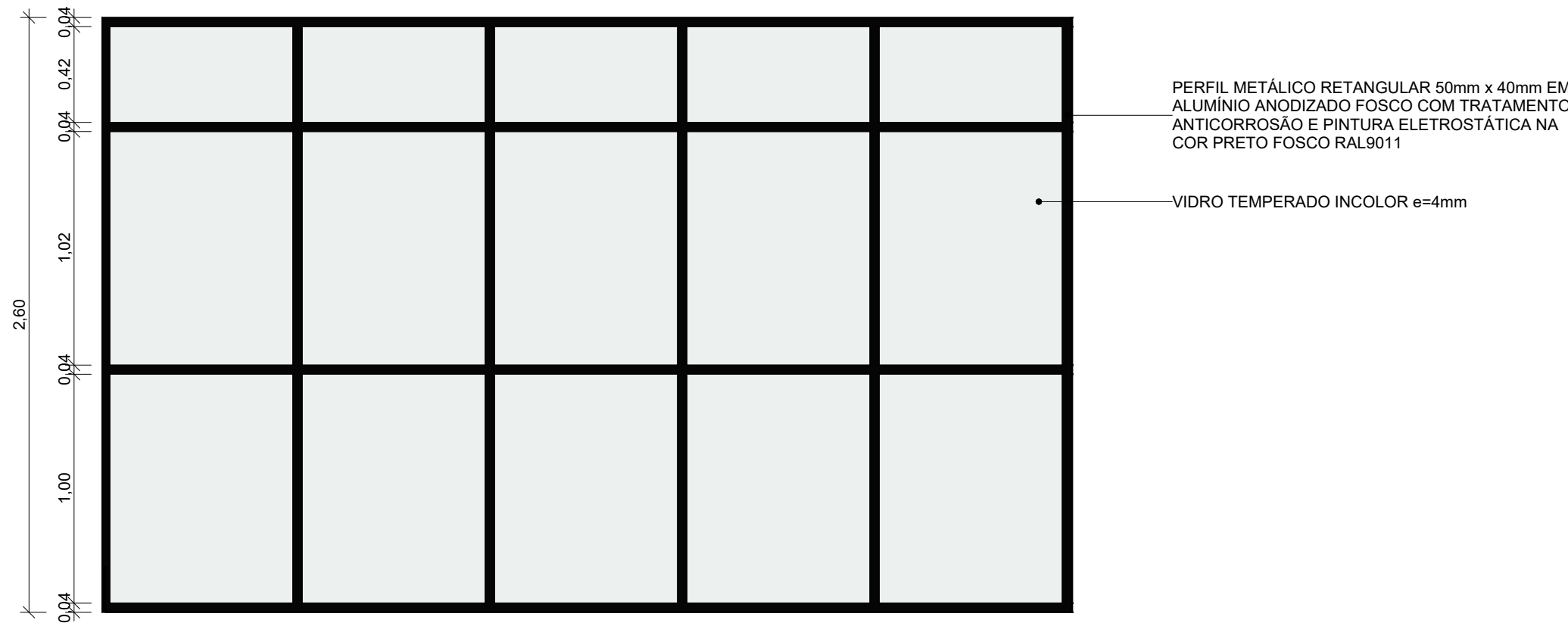

3 PLATAFORMA DE ENSINO - FECHAMENTO 02 - VISTA
ESCALA 1 : 25

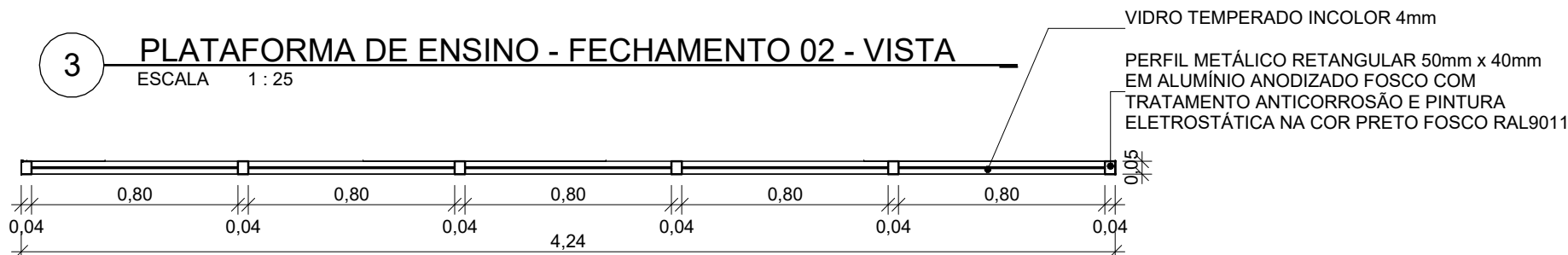

4 PLATAFORMA DE ENSINO - FECHAMENTO 02 - PLANTA BAIXA
ESCALA 1 : 25

PLATAFORMA DE ENSINO - LEGENDA DE FECHAMENTOS			
Nº	DESCRIÇÃO	COMP.	ÁREA
01	FECHAMENTO EM VIDRO TEMPERADO INCOLOR, e=10mm, E PERFIS EM ALUMÍNIO ANODIZADO FOSCO COM PINTURA ELETROSTÁTICA, NA COR PRETA, DA METALPRIM OU SIMILAR	3,39	5,82 m²
02	FECHAMENTO EM VIDRO TEMPERADO INCOLOR, e=10mm, E PERFIS EM ALUMÍNIO ANODIZADO FOSCO COM PINTURA ELETROSTÁTICA, NA COR PRETA, DA METALPRIM OU SIMILAR	4,25	9,76 m²
03	DIVISÓRIA INTERNA COM PORTA, L=90mm, EM VIDRO SIMPLES, e=90mm, COM MONTANTES EM ALUMÍNIO COM PINTURA ELETROSTÁTICA NA COR PRETO, LINHA SINGOLO, DA ATUALLE OU SIMILAR	21,58	56,11 m²
04	DIVISÓRIA INTERNA COM PORTA, L=90mm, EM VIDRO SIMPLES, e=90mm, COM MONTANTES EM ALUMÍNIO COM PINTURA ELETROSTÁTICA NA COR PRETO, LINHA SINGOLO, DA ATUALLE OU SIMILAR	5,98	17,47 m²
05	DIVISÓRIA INTERNA MÓVEL ARTICULADA ACÚSTICA, e=90mm, COM INTERIOR EM MANTA DE LÃ DE ROCHA, LÃ DE VIDRO, LÃ DE PET, CHAPA DE GESSO ACARTONADO E CHAPA DE AÇO MINIMIZADO, CONTRAPLACADOS COM CHAPAS DE MDF 15mm DE CADA LADO, REVESTIDO EM LAMINADO MELAMÍNICO NA COR PRATTAN TX DA FÓRMICA OU SIMILAR, LINHA ARTICOLATO, DA ATUALLE OU SIMILAR	14,81	39,00 m²
06	FECHAMENTO EM GESSO ACARTONADO COM PINTURA COM TINTA ACRÍLICA NA COR BRANCO GELO, CÓD.: 03, LINHA METALATEX SUPERLAVÁVEL FOSCO, DA SHERWIN WILLIAMS OU SIMILAR	37,01	14,54 m²
07	FECHAMENTO EM GESSO ACARTONADO COM PINTURA COM TINTA ACRÍLICA NA COR RELIABLE WHITE, CÓD.: SW6091, LINHA METALATEX SUPERLAVÁVEL FOSCO, DA SHERWIN WILLIAMS OU SIMILAR	2,85	1,14 m²

- NOTAS:
- AS MEDIDAS DEVEM SER CONFERIDAS NO LOCAL ANTES DE EXECUTAR A OBRA;
 - PARA MELHOR COMPREENSÃO DOS ÍCONES E LEGENDAS, AS PRANCHAS DEVEM SER IMPRESSAS COLORIDAS;
 - PARA DETALHES DA ARQUIBANCADA, VERIFICAR NA PRANCHA DIP003.

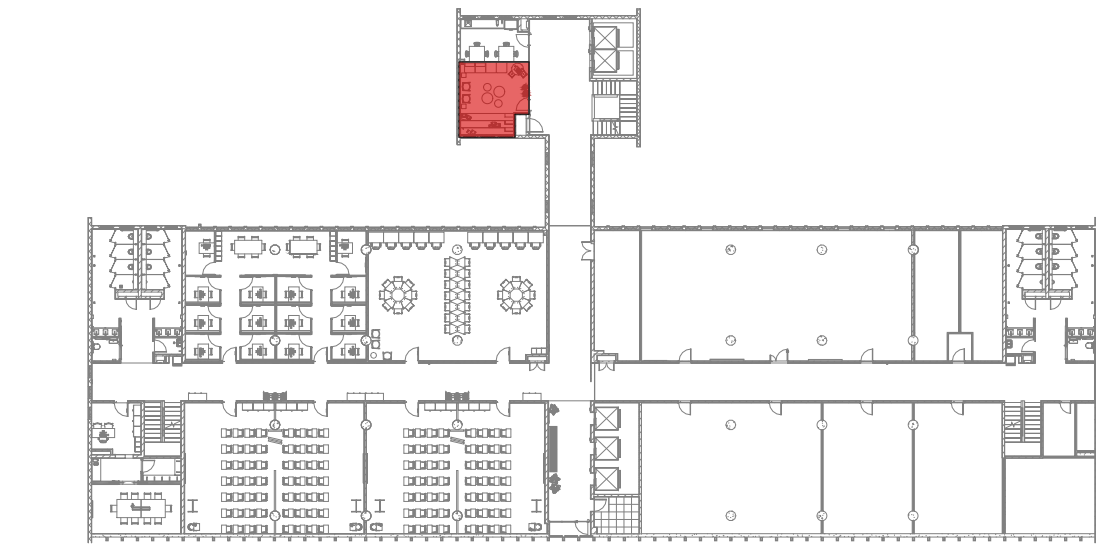

ÁREA DE INTERVENÇÃO - SALA DE DESCOMPRESSION
ESCALA 1 : 500

F	Inclusão de porta nos fechamentos F03 e F04	15/05/25
E	Revisão conforme relatório de avaliação de 25/08/23	25/09/23
D	Inserção de código Fiocruz	15/08/23
C	Revisão conforme relatório de avaliação de 30/11/22	06/03/23
B	Revisão interna de detalhamento e cota	01/11/22
A	Emissão inicial	24/10/22
REV.	DESCRIÇÃO	DATA



		PROJETO / UNIDADE PRÉDIO SEDE CAMPUS MARÉ COGIC	
OBJETIVO REFORMA	CAMPUS MARÉ	SETOR EDIFICAÇÃO	
Nº PRÉDIO 143	Nº DA META 2022.05.16.02	O.E. / O.R. 2021-015	CÓDIGO DA PRANCHA - GED DES-P07-PE-ARQ-019-143-N06-502-R05
TIPO DE PROJETO/SUBTIPO DE PROJETO ARQUITETURA		FASE PROJETO EXECUTIVO	
TÍTULO DA PRANCHA PLATAFORMA DE ENSINO - DETALHES - SERRALHERIA - PAINÉIS DE VIDRO			DATA 24/10/22
COORDENADOR DA META CELSO GIRAFÁ		RESPONSÁVEL TÉCNICO CELSO GIRAFÁ	ESCALA Como indicado
EQUIPE ADRIANA PRIMO, FILIPE CHILE E RAFAEL BASTOS		CREA/CAU CAU-RJA9190-1	ART/RRT S111584934I00CT001
		CÓDIGO DA PRANCHA - FIOCRUZ A143A280A	

ARQ019